TÜSTAV
Arşivi
Kemal Sülker
Koleksiyonu

1958

Türkiye Maden, Madeni Eşya ve
Makina Sanayii işçileri sendika
sının yayın organıdır.

YIL : 2 — SAYI : 22
İdarehane: İstanbul Cağaloğlu
Nuruosmaniye cad. No. 38
Telefon: 27 21 89

1
OCAK
1958

MADEN-İŞ

Birlikten kuvvet Doğar

Yeni Yılınız Kutlu Olsun

Maden-iş üyelerine bu sene içinde sağlanacak faydalar

Kongre Başkanlık Divanı riyaset makamında

Maden-iş'in Büyük Kongresi Yapıldı

Kuruculara madalya verildi

Türkiye Maden, Madeni Eşya ve Makine Sanayii İşçileri Sendikasının II inci genel kurul toplantısı 15.12.1957 günü Beyazıtta "Rüya" gazinosu salonlarında yapılmıştır.

Türk—iş konfederasyonu Başkanı Nuri Beşer Madan—iş sendikası kongresinde konuşurken

BAŞKAN KEMAL TÜRKLER Kongrede üyelerin tenkit ve temennilerine cevap veriyor

Salonun kongre başkanlık divanına ayrılan kısmın arkasına Türk bayrağı asılmış, sendika merkez ve şubelerinin flâmaları da konulmuştu. Başta Türk — İş Konfederasyonu başkanı Nuri Beşer, Sendikalar Birliği, Başkanı Mehmet İnhanlı olmak üzere bir çok sendikalar başkan ve idarecileri kongreyi takibe gelmişti.

Kongreyi başkan Kemal Türkler açtı. Kongrenin Türk İşçilerine hayırlı olmasını diledi. II. kongrenin sendikanın 10. yılına rastlamasının önemine dikkati çekti.

Sendikanın kurucuları arasında bulunup ta bugüne kadar üyelik vasfını devam ettiren 4 kurucu üyeye onuncu kongrenin saygılarını bildirdi. Kendilerine hâtıra olarak birer madenî plâka verileceğini söyleyince kongre delegeleri salonu alkışlarla coşturdu. Sıra ile Yusuf Sidal, Enver İçten, Hayrettin Güneş, Emrullah Gültekin plâkalarını aldılar.

Delegeler kongre başkanlığına Zühtü Tetey'i aday gösterdiler. Zühtü Tetey riyaset makamını aldıktan ve başkan vekilleri ile kâtipler seçildikten sonra Sendikanın çalışma raporunun okunmasına geçildi. Rapor dikkatle dinlendikten sonra hesap ve murakabe heyetlerinin raporları da okundu.

Sıra delegelerin tenkitlerine gelmişti. İlk sözü İzmit Boru fabrikası delegesi Mustafa Özata aldı. Bu delege merkezin da

(Devamı 4 ncüde)

Başkan Kemal Türkler 1 No Kurucu üye Yusuf Sidal'a madalyayı takarken

Kongre intibaları

Yazan:
Kâzım NARMANLI

"Rağbet edilen her şeyden keramet beklenir„ Aa Sözünü onuncu senesini doldurup şanına, şerefine yakışır şekilde kongre yapan Maden - İş üyeleri ispat ettiler. Bin kişilik salon tıktım tıklım doldu. Bir o kadar da geri dönenlere ben üzüldüm. Kıymetli misafirlerin nezih konuşmaları göğsümüzü iftiharla kabarttı. Hesap veren İdare heyeti, yüzünün akı ve kalbi ferahlığı içerisindedir. Gözlerimiz sulanarak sevinçle seyrettiğimiz açılış bizlere mes'ut bir gün daha yaşama imkânı verdi. Kongremizin, sonuna kadar Türk evlâdına yaraşan vakâr içerisinde geçişi, Zonguldak, Değirmisaz, Ankara, İstanbul Sendika Liderleri tarafından "Efendilik, örnek bir efendilikle karşı karşıyayız„ dedirtti. Geceli gündüzlü bir çalışmanın mükâfatını idareciler almışlardır. Şimdi üyelerimize düşen vazifeler var. Başlarına seçtikleri idareciler onlardan yardım bekler, onla

(Devamı 4 ncüde)

Sendika Başkanının Mesajı

Kollektif iş akitlerine, Yapı ve İstihlâk Kooperatiflerine çok önem verileceği müjdelendi

Şube teşkilâtı da Genişletilecektir

Yeni yıl münasebetiyle Maden—iş sendikası Genel Başkanı Kemâl Türkler aşağıdaki mesajı yayınlamıştır;

Sendikamızın Onuncu yılında akdetmiş olduğumuz 11 nci büyük kongremiz, muvaffakiyetle sona ermiş; şahsi menfaat gözetmiyen, Sendika menfaatini her şeyin üstünde tutan azalardan müteşekkil, çok enerjik ve faal bir idare kurulu işbaşına getirilmiş bulunmaktadır.

Sendikamızın gelişmesini ve kuvvetlenmesini, dolayısıyla üyelerimizin menfaatini gözönünde tutan ve ilk hareket noktası olarak kabul eden idare Kurulumuz, iki yıllık faaliyet devresine ait iş programı üzerinde titizlikle durmaktadır. Bu bakımdan henüz eşiğinde bulunduğumuz 1958 senesi, sendikamız ve dolayısıyla üyelerimiz için büyük ümitlerle yüklü bulunmaktadır.

1958 senesi içersinde müsbet neticelere bağlanacağını kuvvetli bir tahmin olarak gördüğümüz iş programının şu mühim noktalarını açıklamak faydalı olur kanaatindeyiz:

(Devamı 4 üncüde)

Genel Sekreter Çemil Gider

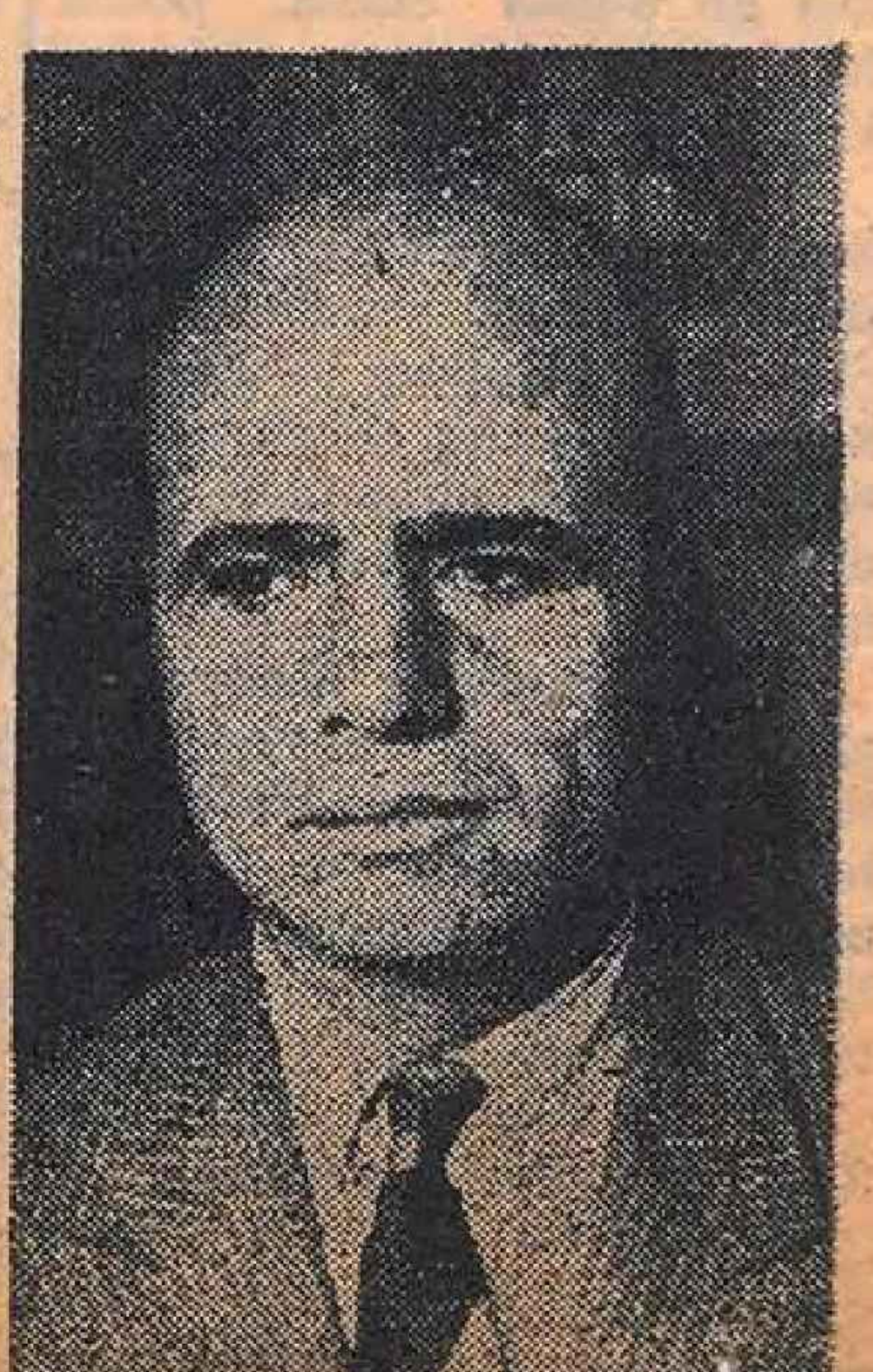

Başkan vekili Seyfi Demirsoy

Türk-işte Seçimler

Ankarada toplanan Türk—iş Yönetim Kurulu İsmail İnan'dan intilâl eden Türk—iş Genel Sekreterliğine Şişe Cam işçileri sendikası Genel Sekreteri Cemil Sider'i Getirmiştir. Başkan Vekilliğine ise, Bira işçilerinden de tanınmış sendikacılardan Sabık sendikalar Birliği Başkanı Seyfi Demirsoy'u Seçmiştir. Bu şerefle icra heyeti ve yönetim kurulunda münhal bulunan Başkan Vekilliği de tamamlanmıştır.

Yeni Genel Sekreter Şişe Cam fabrikasındaki işçiden ayrılarak Ankara'da yerleşecektir. Sendikası Cemil Gider'den Şerefine bir ziyafet verecektir.

Bir işçiye dayak atıldı

Hadise savcıya aksetti

Hasköy'de kurulu Ramazan oğullarına ait Bakır Levha fabrikası işçilerinden Hasan Palut, ustabaşı Recep Yavuz tarafından dövüldüğünü iddia ederek Türkiye Maden - İş Sendikasına diğer işçiler arasında yaptığı tahkikat neticesinin şikâyeti teyit etmesi karşısında meseleyi Savcılığa intikal ettirmiştir. Müşteki işçi, Adlî Tabiblikten iki günlük rapor almıştır.

Sendika, bir usta başının da işçi olduğunu, bir işçinin diğer bir işçi arkadaşını dövmesinin bugünkü iş hayatı ahlâkı ile bağdaşamıyacağını, bu sebeple değil usta başının, patronun dahi her hangi bir işçiyi dövme selâhiyeti olmadığını bildirmekte aksi halde kanunun yakasına yapışacağını söylemektedir.

Topçular Şubesinde Toplantı

Türkiye Maden—iş Sendikasının yeni icra kurulu faaliyete geçmiş bulunmaktadır. 2. Ocak. 1958 tarihinde, yeni yılın ilk toplantısını yapacak olan Genel İdare kurulu, iki senelik faaliyet devresi için hazırlanmış bulunan faaliyet programı ile bütçe meselesini müzakere edecektir.

Başkanlık divanının hazırlamakta olduğu bir programa göre, muayyen zamanlarda, işyeri temsilcileri ile, şube dairelerin de toplantılar tertip edilecek, bölgelern şikâyet ve müracaatları ayrı ayrı dinlenerek kısa müddetli olmak üzere, bölge iş programı tatbik edilecektir.

İlk toplantı 27.12.957 Cuma günü Topçular semt şubesinde yapılmıştır. Şube idare kurulunun normal toplantısı içerisinde müzakereler yapılmış, önceden tesbit edilmiş bulunan 27 iş yeri hakkında kısa vadeli bir iş programı hazırlanmıştır.

Programa göre, sendikaya henüz kayıtlı olmayan işyerleri derhal kaydedilmek üzere faaliyete geçilecek, kaçak işçi çalıştıran işyerleri ile, ücretsiz fazla mesai yapan işyerleri tesbit edilerek, bunlara mani olunacaktır.

Ayrıca, her işyerlerinin iş şartları ile, ücret durumları da tesbit edilecektir.

Bilhassa (işçi sağlığı ile iş emniyeti) mevzuundaki işyeri noksanları üzerinde durulması karara bağlanmıştır.

Ayrıca işyeri sendika temsilcileri ile, üyelerin müracaat ve şikâyetleri **de toplantıda** tesbit edilmiştir.

Türk-iş Yönetim Kurulu Mühim Bir Tebliğ Neşretti

“Türk - İş İcra Heyeti başkanlığından bildirilmiştir:

1 — Türkiye İşçi Sendikaları Konfederasyonu yönetim kurulu, icra heyetinin dâveti üzerine 17 Aralık 1957 Salı günü, saat 15 de Konfederasyon merkezinde, İcra Heyeti Başkanı Nuri Beşer'in riyasetinde toplanmıştır.

Gündeme geçilmeden önce Otel, Lokanta ve Eğlence Yerleri İşçileri Sendikaları Federasyonu Başkanı imzası ile gönderilen, karar numarası bulunmayan bir yazı okunmuştur. Bu yazıda meb'us seçimleri arefesinde fert olarak mensup oldukları partiler saflarında vazife alan İcra Heyeti ve Yönetim Kurulu üyelerinin müstafi sayılması icap ettiği iddia olunmakta idi. Yönetim Kurulu bu yazının gayrı hukukî olduğunu görmüş, İcra Heyeti Başkanı Nuri Beşer'in ve bazı yönetim kurulu üyelerinin vazifelerine devam etmesini, yazı sahibinin bütün vesaikle birlikte Haysiyet Divanına verilmesini kararlastırmıştır.

2 — Görüşmeler her gün saat 9 dan 12 ye ve 17 den 20 ye kadar olmak üzere ikişer celse halinde devam etmiş 20 - 12 _ 1957 Cuma günü, saat 13 de sona ermiştir.

3 — Yönetim kurulu inhilâl eden Türk - İş Genel Sekreterliğine İstanbul İşçi Sendikaları Birliği Genel Kurul delegesi ve Yönetim Kurul üyesi Cemil Gider'i, Başkan Vekilliğine de İstanbul İşçi Sendikaları Birliği Genel Kurul delegesi ve Yönetim Kurulu üyesi Seyfi Demirsoy'u seçmiştir.

4 — İcra Heyetinin raporu ittifakla tasvip edilmiş Türk - İş'e üye sendikalar başkanlarının aslî üye olmayan sendikalar başkanlarının misafir olarak Türk - İş temsilciler meclisine dâvetleri kararlaştırılmıştır. Nisan ayı içinde en geç 20 Nisan 1958 e kadar toplantıya çağırılacak olan Temsilciler Meclisine Sendikalar, Birlik ve Federasyonları başkanları da aslî üye olarak dâvet olunacaklardır.

5 — Türk - İş, gerek hükûmetle, gerekse Çalışma Vekâleti ve bu vekâlete bağlı umum müdürlüklerle ve işçi sendikaları mensupları iken seçimleri kazanan altı meb'usla âhenkli bir iş birliğinin devamında fayda gören yönetim kurulu, Çalışma Vekâletine aşağıdaki mevzuları âcilen intikal ettirmeye karar vermiştir.

a — Mahkemeler karariyle kapatılan işçi sendikaları birlik ve federasyonlarının yeniden faaliyete geçebilmelerinin ve ayni vasıfta bulunup da halen faaliyette olanların mahkemeler karalariyle kapatılmalarının önlenmesini temin edecek bir Sendikalar Kanununun hazırlanması,

b — Tâdil edilecek mevcut Sendikalar Kanunun şimdiye kadar olan tatbikatından faydalanılacağı ümidinde olan yönetim kurulu grev hakkının tanınmasını sağlıyacak tasarının da hazırlanması ve Meclise sevki temennisinde bulunmuştur.

c — Türk _ İş genel kurul kararlarına uygun olarak, Konfederasyonun, Milletlerarası Hür İşçi Sendikaları Konfederasyonuna üyelik talebinin İcra Vekileri Heyeti karariyle yerine getirilmesi.

d — İş ihtilâfları ile meşgul olan İl ve Yüksek Hakem Kurullarının kabul edilen yeni teşekkül tarzına uygun olarak çalışmalarının teminini gerektirecek karaların verilmesi. Ve bu suretle hakem kurullarında Sendikalar temsilcilerini karar hasibi olmasının bir an önce sağlanması.

e — Kesin karar yetkisini haiz müstakil iş mahkemelerinin ihdası ve iş dâvalarının her gün bu mahkemelerde görülebilmesinin temini.

f — Çalışma Vekâletinin davetiyle toplanaiblecek olan hükûmet, Üniversite mensuplariyle işçi ve işveren temsilcilerinin bulunacağı Çalışma Meclisinin toplantıya çağırılarak çalışma mevzuatının aksayan taraflarını birer birer tesbitiyle Çalışma Vekâletinin lüzum göreceği mevzuları inceliyerek karar vermesinin imkân dahiline konulması ve bu kararların Çalışma Vekâletine yardımcı olması.

g — Tesbit edileceği şayi olan yünlü mensucat fiatlarının ilânı ile piyasadaki durgunluk neticesi işçilerin işsiz kalmasının önlenmesi ve pamuklu mensucatla ilgili hükûmet kararları her ne kadar menuniyeti mucip olmuş ise de faaliyetlerini kısmen veya tamamen tail zorunda olduğu görülen küçük sanayi işverenlerinin durumlarının gözden geçirilmesi, kasden işçi çıkarılan işçilere ihbar ve kıdem tazminatlarının tam olarak verilmesinin temini.

h — Türk _ İş yönetim kurulu, icra heyeti ile mutabakat halinde olduğunu belirtmiş, birçok yeni tekliflerle kanunların ıslâhı yolundaki temennilerin gerçekleşmesi için gerekli teşebbüs ve müracaatlarda bulunmaya Türk - İş icra heyetini ittifakla vazifelendirmiştir.,,

Türk-iş Yönetim Kurulunun raporu

Kemal SÜLKER

Ankara — Salı günü, ikindi üzeri toplanan Türk - İş yönetim kuruluna icra heyetinin sunduğu rapor 11 madde idi. Bu maddelerde kısaca şunlar belirtiliyordu:

1 — İcra kurulu teşkilâtla her an temas etmiş, bozuk Malî durumu takviye için teşkilâta tamim göndermiştir.

2 — Bu tamimi müteakıp İstanbulda Sendikalar Birliğinde bir toplantı yapılmış, sendikalar başkanları ile görüşülmüş 6 şar aylık aidatı toptan ödeme kararı alınmış, 3, 3 sendika hariç karar yerine getirilmiştir.

3 — Zonguldak Maden İşçileri Sendikası kongresinde icra heyeti başkanı dâvetli olarak bulunmuş, bu ziyaret müsbet tesir yapmış, başkan Karabük'e geçmiş ve iyi intibalar bırakmıştır.

4 — Tekstil ve Örme Sanayii İşçileri Sendikası ile, Millî Müdafaa Vekâleti İşçileri Sendikası, kongresinde bulunduktan sonra Kocaeli'ye geçen başkan tetkiklerden müsbet neticeler almıştrı.

5 — Bursaya giden başkan oradaki sendikalarla temasa geçmiş, ihtiyaçları tesbit etmiştir.

6 — Meb'us seçimleri dolayısiyle çalışmalar aksamış, bütün teşekküllerde durgunluk olmuş, durum ve neticeler bir tamim ile üye teşekküllere bildirilmiştir.

7 — Genel Sekreter İsmail İnan ve yönetim Kurulu üyelerinden bir kısmı meb'us adayı olmuş bu yüzden yönetim kurulu toplantısı gecikmiş, genel sekreter meb'us seçilince İstanbul'da, yapılması önceden karalaştırılan toplantının Ankara'da olamsı uygun görülmüştür.

8 — Temsilciler Meclisinin toplantısı arzulanmaktadır. Tarihini yönetim kurulu tesbit etmelidir. Ayrıca temsilciler meclisine Türk - İş'e dahil olmayan sendikaların başkanlarının da çağırılmasını icra heyeti isabetli görmektedir. Bununla beraber yönetim kurulunun kararı en uygun olacaktı.

9 — Teşkilâtla normal temas ile birlikte, hükûmetle; işçi meb'uslarla sıkı işbirliği ve karşılıklı anlayış ve âhenk tesisi elzemdir. Sizlerin tâyin edeceğiniz yol esas olacaktır.

10 — Teşkilâtlar ana tüzük hükümlerine göre aidat göndermelidir.

11 — Verilecek kararalrını beklemekteyiz.

Rapor kısadır. Gündem ise yüklüdür İcra Heyetinin sunduğu gündem şöyledir:

— Seçimler (Genel Sekretre, Başkan Vekili) _ İcra Heyet raporunun müzakeresi.

— Genel Kurul kararlarının tatbik şeklini tesbiti , Temsilciler Meclisinin toplantı tarihi — Türk _ İş'in bir neşir organına sahip olmasının temini — Teklifler (İkinci Sendikanın durumunun müzakeresi).

Görüldüğü üzere gündem *yüklüdür ve galiba en mü*him madde Toleyis Federasyonu başkanının Türk - İş'e gönderdiği siyasetle ilgili yazısının da görüşüleceği “teklifler,, dir.

İşçi ücretlerinin yüzde elli arttırılması istendi

Türk - iş, ikramiye sistemi yerine ücret arttırılmasını daha uygun buluyor

Türk - İş Konfederasyonu ve bazı işçi sendikaları idarecileri devlet sektöründe çalışan işçilere verilmekte olan ikramiyelerin kaldırılması tezini müdafaa etmeğe başlamışlardır. Bunlara göre; işçilere verilmekte olan ikramiyeler gerekli neticeyi sağlayamamakta, işçiler arasında hoşnutsuzluk yaratmaktadır. Bu bakımdan devlet ikramiyeleri kaldırmalı, bunun yerine bütün işçilerin ücretleri otomatikman yüzde 50 arttırılmalıdır. Bu suretle devlet sektörü işçileri ile hususî sektör işçileri arasındaki ücret farkı da kaldırılmış olabilecektir.

Kendisi ile görüştüğümüz Türk - İş İcra Heyeti Başkanı Nuri Beşer demiştir ki:

— “İkramiye Sisteminin kaldırılmasını istiyorum. Bunun yerine işçi ücretlerine yüzde 50 zam yapılmasını daha uygun buluyorum. Devlet sektöründeki işçilerin ücretleri arttırılınca tabiîdir ki, asgarî ücret komisyonları da özel sektör işçilerini de içine alan bir camia için ücret tesbit ederken verilmekte olan ücretleri gözönünde tutacağı muhakkaktır. Esasen mümasil iş yerlerine bakarak iş ihtilâfları hakkında karar veren İl Hakem Kurulları da ücret yükseltilmesine âmil olacaktır.

Bu görüşün hükûmet çevrelerinde olduğu kadar işçiler arasında ne gibi mütalâalara yol açacağı merakla beklenmektedir.

Meslek Hastalığı Mevzuu

Kanunda tadilât yapılması için teşebbüse geçildi

Çalışma Vekâleti meslek hastalıkları hakkında yeni bir etüd hazırlamağı kararlaştırmıştır.

Teşkil edilen heyet halen Zonguldakta incelemeler yapmaktadır. Yakında İstanbul'a gelerek ateş karşısında çalışan işçilerin hangi hastalıkların meslek hastalığı sayılması gerektiğini araştıracaktır. Heyete her iş yerindeki işçilerin en çoğunun üye bulunduğu sendikanın bir temsilcisi ile işyerlerinin hekimi de dahil olacaktır. Bilhassa Şişe Cam Sanayii ile Madenî Eşya Sanayiindeki iş yerleri ilk başta ele alınanlar olacaktır.

Ötedenberi muhtelif hastalıklar meslek hastalığı dışında kalmakta idi. Son yapılan tâdiller de tatmin edici görülmemiştir. Bu bakımdan Çalışma Vekâletinin bu defa teşkil ettirdiği komisyon bu eksiklikleri telâfiye çalışacaktır.

Meclis Çalışma Encümenine Seçilenler

Meclis Çalışma Encümeni şöyle teşekkül etmişti: Başkan Necdet Azak (Bursa), mazbata muharriri Doğan Köymen (Giresun), Kâtip Necati Çelim (Aydın), üyeler: Halil Sezai Erkut (Ankara), İsmail İnan (Ankara), E. Yıldız (Bingöl), Salâhattin Karacagil (Bursa) R. Kırım (Bursa), Dursun Akçatğlu (Çankırı), Rüştü Güneri (İstanbul), Mahmut Yüksel (İstanbul), Kemal Serdaroğlu (İzmir), İbrahim Us (Kars), Dündar Tekand (Kırklareli), Ali Saim Kaymak (Konya), Tvfik Ünsalan (Malatya), Hilmi Soydan (Maraş), Muammr Tekin (Ordu), Nusret Kuruoğlu (Sinop), Hasan Polat (Trabzon), Necati Diken (Zonguldak), Ali Kaya (Zonguldak),

Çalışma emcümenine bir tasarı verilmiş değildir. Bu bakımdan Çalışma Encümeni bu devrede henüz seçim için bir defa toplanmıştır.

Gemi Adamları Ücretli tatil hakkı istedi

Türkiye Gemi Adamları Sendikası, Liman seferleri yapan kaptanlara, gemi kâtiplerine, doktorlara, hastabakıcılara ve telsiz memurlarına çalışma saatlerinin tesbitini, haftalık ücretli izinden istifade ettirilmelerini ve iaşe nizamnamesinin düzenlenmesini istemektedir.

Ayrıca Denizcilik Bankası camiası içinde çalışanlara olduğu gibi armatör gemilerinde de çalışanlara asgarî ücretin tanınmasını isteyen Sendika idarecileri, son olarak Denizcilik Bankası Umum Müdürü ile yapılan toplantıda bu meselelere temasa işçi ücretlerine zam talebinde bulunmuşlardır.

Gemi Adamlarının haklarının muhafazasında engel teşkil eden Deniz İş Kanunun 23 üncü Maddesinin işçiler lehine tâdilini isteyen sendikacılar, bu iş için Millet Meclisine bir önerge verilmesini talep etmektedir.

•Sendika Haberleri•

Ankaraya gidecek işçi heyetleri

Türk — iş mühim bir karara vardı, vekil de kabul günü ayırdı

Türkiye İşçi Sendikaları Konfederasyonu İcra heyeti başkanı Nuri Beşer şehrimizdeki ve yurdun muhtelif yerlerindeki sendikalara mühim bir yazı göndermiştir. Bu yazıda Ankara'ya Çalışma Vekâleti ile görüşmelerde bulunmak için gelecek heyetlerin Çalışma Vekili tarafından her Çarşamba günü sabahtan öğleye kadar kabul edileceği bildirilmektedir.

Çalışma Vekili Hayrettin Erkmen, heyetleri kabul ederken Nuri Beşer'i de yanında bulunduracaktır. Böylece çalışma meselelerinin ele alınmasında mühim bir işbirliği sağlanacaktır.

Yazıda, olağanüstü hallerde Çalışma Vekilinin her işçi heyetini her zaman kabul edeceği de belirtilmektedir.

Bu suretle muhtelif vesilelerle sendikanın parası ile Ankara'ya “heyet,, halinde gidilip günlerce Ankara'da gezinti yapılması önlenecek, Türk - İşten ayrı olarak yüksek makamlarla temas şekli önlenecektir.

Nuri Beşer'in yazısı şehrimiz sendikalarında çok müsbet tesir yapmıştır. Ötedenberi kalabalık heyetler halinde Ankara'ya gidilip, günlerce kalınmasını tenkit eden idealist sendikacılar, bu yazı ile arzularının bir kısmının yerine getirileceğini söylemektedirler.

Maden - iş'in İdarecileri İşbölümü yaptı

Maden - İş kongresinde yeni idare heyetine seçilenler arasında iş bölümü yapılmıştır.

Sendika Başkanlığına, Kemal Türkler, başkan vekillik lerine Kâzım Narmanlı ve Hayri Güneş, genel sekreterliğe Ruhi Yümlü, genel sekreter vekilliğine Turan Ayhan, muhasipliğe Yunus Şaşmaz, veznedarlığa Cemalettin Kargaş getirilmişlerdir. Tebrik ederiz.

DENİZ — İŞ KANUNU TADİL EDİLMELİ

Türkiye Gemi Adamları Sendikası başkanı Mustafa Çolakoğlunun bildirdiğine göre; bir müddet evvel Petrol Ofisinde çalışan Gemi Adamları hafta tatili ücretlerini alamamaktaidiler.

Bu durumun giderilmesi için ilgililere müracaat eden Sendika Deniş _ İş Kanunun 35 inci madesine istinaden Petrol Ofisteki gemi adamlarının da hafta tatili ücretlerinden faydalanmalarını sağlamış bulunmaktadır.

Ayrıca gene Petrol Ofisteki Gemi Adamlarının iaşe bedellerinden Gelir Vergisi kesilmesi durdurulmuş ve şimdiye kadar kesilen paraların da hak sahiplerine geri verilmesi sağlanmıştır.

TEKSTİL İŞÇİLERİ ZAM İSTEDİLER

Bakırköyde kurulu Mihail Çltkvaşvili İplik Fabrikası ile Taksim'deki Güyer Boyahanesi işçileri adına ücretlere zam talebi ile Tekstil ve Örme Sanayii İşçilrei Sendikası tarafından çıkarılan toplulukla iş ihtilâfı, hususî mahiyette yapılan görüşmelerle halledilememiştir.

Bu durum karşısında Sendika ihtilâfı Bölge Çalışma Müdürlüğüne bildirmiş ve uzlaşma günlrei ayın 24 ile 26 sı olarak kararlaştırılmıştır. Bu günlerde Sendika Temsilcileri ile isveren işyerinde toplanıp meseleleri görüşeceklerdir.

Demir Çekme İşçilerine zam

Topçular, Kışla Caddesinde kurulu Demir ve Bakır lmt. Şti. işyeri, işçilerinin Maden - İş Sendikası, adı geçen işyeri ile toplulukla iş ihtilâfı çıkarmış ve ücretlere yüzde 50 nisbetinde zam yapılmasını istemiştir.

İhtilâfın önümüzdeki günlerde uzlaşma müzakereleri yapılacak, işçilere bir zam teminine çalışılacaktır.

Develi Emaye İşçileri de zam istediler

Zentinburnu'da kurulu Develi Emaye Fabrikası işçileri, Türkiye Maden- - İş Sendikasına müracaatla ücretlerine yüzde 50 nisbetinde zam yapılmasını istemişlerdir. Sendika durumu taraflıca tetkik etmişve bu hususta toplulukla iş ihtilâfı çıkarılmasına karar vermiştir.

Bundan önce ayni işyeri ile çıkarılmış bulunan ihtilâflar müessese ile Sendika arasında anlaşma ile neticeye bağlanmıştır.

Sendika, bu sefer müessesenin hüsnüniyet sahibi olduğunu, geçen seferlerde olduğu gibi, önümüzdeki günlerde yapılacak uzlaşma toplantısında da ihtilâfın bir neticeye bağlanacağının tahmin edildiğini bildirmektedir.

12 İŞÇİNİN İŞİNE SON VERİLDİ

Vefada kurulu “Eriş Kollektif Şirketi,, nde çalışan işçilerden 12 kişinin işlerine ihbar yapılmadan son verilmiştir.

İşveren sebep olarak, işsizliği ve çıkarılan işçilerin işlerindeki dikatsizliğini göstermektedir.

İşine son verilen işçilerden Hüseyin Şevik ise, hakikî sebebin “sendikaya kaydolunmaları,, olduğunu söylemiştir.

İşçi mümessiline Baskı iddiası

Silivrikapıda Sofi Ozan'a ait iplik fabrikasında uzun zamandanberi tarakçılık kısmında çalışan Hayri Yolucu er'in işihtilâfı çıkardığından dolayı ayni işyerine ait 4 kişilik toz atölyesine çalışması için işveren tarafından zorlandığı iddia edilmektedir.

Mümessilin itirazı üzerine eski işyerine de alınmaması üzerine durumu Tekstil ve Örme Sanayii İşçileri Sendikası Bölge Müdürlüğüne aksettirmiştir.

Bira Fabrikası için arsa temin ediliyor

Bira Fabrikası İşçi ve Memurları Kooperatifi Başkanı Melih Dölen riyasetindeki heyet Ankara'da, İstanbul'da Levent semtinde 128.000 metre karelik Millî Emlâke ait bir arsanın satın alınması işi ile meşgul olmuştur. Heyete Seyfi Demrisoy ve Hikmet Tüfekçi dahil bulunmaktadır.

Millî Emlâk Umum Müdürlüğü ile de görüşmeler yapan heyet ilk müsbet neticeyi almıştır. Mevzuun tetkiki, İstanbul Emlâk Müdürlüğüne havale edilmiştir.

BİR SENDİKACININ OĞLU EVLENDİ

Tanınmış sendikacılardan İstanbul Gıda Sanayii İşçileri Sendikası başkanı Zühtü Tetey'in oğlu Münir Tetey ile Nermin Pazarcık'ın 18 Aralık Çarşamba günü, Beyoğlu Evlendirme Memurluğunda nikâhları kıyılmıştır. Tebrik ederiz.

Kongreye Gönderilen Telgraf ve Mesajları Sunuyoruz

Başta Çalışma Vekili sayın Erkmen Olduğu halde davete icabetedilmiyenler kongreye başarılar, üyelere sağlık, sendikaya daha iyi günler temennisinde bulundular

Maden — İş Sendikasının 10. yıl II. kongresine davet edilen zevat ve teşekküller telgraf ve mesajlarla kongreye başarılar dilemişlerdir. Sendikamızı çok mütehassis eden bu tel ve mesajları teşekkürlerimizle birlikte okurlarımıza sunuyoruz:

Ankara — Burada işlerimin çokluğu dolayisile toplantınızda bulunamayacağım için üzgünüm toplantınıza başarılar diler ,hepinizin gözlerinden öperim.

Çalışma Vekili Hayrettin Erkmen

Ankara — Kongre başkanlığına, muhterem sendikanızın onbirinci büyük kongresinin şu andaki toplantısına ve nazikane davetinize icabet edemediğimizden müteessiriz. Aktetmekte olduğunuz kongrenizin cemiyetiniz için hayırlı ve isabetli kararlar almasını topluluğumuz adına Allahtan diler hürmetlerimizi arz ederiz.

Ankara Mikaniki ve Kimya İşçileri Sendikası İdare Heyeti Başkanı Hüseyin İnci

Ankara — Rahatsızlığım dolayısiyle davetinize icabet edemedim. Kongrenizin başarılı geçdiğine inanıyorum.

John F. Barrett Çalışma Müşaviri

Ankara, 0 Ali Rıza Arı kongrenize başarılar diler saygılarını arz eder.

Karabük — Sendikanızın yapılmakta olan onbirinci büyük kongresine işlerimizin çokluğu sebebile gelemiyeceğimden özür diler. Kongrenizde alınacak hayırlı kararların memleketimiz ve milletimiz için hayırlı olmasını diler hepinizi hürmetle selamlarız. Saygılarımıza.

Demir Çelik İşletmeleri ağır Sanayi şçileri sendikası reisi

Ahmet Çehreli

Zonguldak — Sendikamızı ve mensuplarını temsilen idare heyetimizden sayın Ragıp Gürler arkadaşımız Muhterem Kongrenize fiilen iştirak etmiş olmakla beraber Sendikamız Reisi Sayın Ömer Karabasanın Kazalı olması dolayısile benim de ayrılmama imkân olmadığından çok bulunmak arzu ettiğimiz kongrenize iştirak edemiyişimizin üzüntüsü içinde olarak sendikanın şahsında kardeş sendikanızın mensuplarını hürmetle selamlar üstün başarılar dilerim.

Zonguldak Maden İşçileri Sendikası 2 nci Reisi Mehmet Alpdündar

Eskişehir — II. inci büyük kongrenize başarılar diler mensuplarınız ve Türk işçisinin lehine hâdim kararlar almanızı temenni eder bütün demiryolu işçi kardeşlerimin sevgi ve selamlarının yüksek kongrece kabulünü cira ederim.

Sendika bşk, Hâmit K, Köye

Kasımpaşa — Hâlen yapılmakta olan kongrenize başarılar diler yeni seçilecek idare heyetine şimdiden mesailerinde muvaffakiyetler diler en içten gelen sevgilerimizi sunarız.

Teknik enerji su sanayii işçileri sendikası idare kurulu adına Başkan Hikmet Kelkinoğlu

Bayazıt — Kongrenizin hayırlı ve başarılı olmasını temenni ederiz saygılarımızla.

Emayetaş Bakırköy

Kongrenize muvaffakiyetler diler, İşçi davasında hayırlı kararlar almanızı temenni ederiz.

İstanbul Gıda Sanayi İşçileri Sendikası İdare Heyeti

Mücbir sebepler dolayısı ile muhterem kongrenize iştirâk edemediğimden dolayı üzüntü duymaktayım. Türk Sendikacılığına ve Türk İşçisine büyük hizmetleri dokunan Maden - İş Sendikasına ve onun Mümtaz delegelerine üstün başarılar diler, en samimi hislerle saygı ve hürmetlerimin kabulünü rica ederim.

İst. İşçi Sendikaları Birliği Genel Sekreteri Ahmet Muşlu

Kongrenize başarılar diler çalışmalarınızın Türk İşçilerine hayırlı olmasını temenni ederim.

Elektrik gaz ve Motorlu Taşıt Sendikası idare heyeti adına Hilmi Gürbüz

Sendikanızın II. ci Büyük kongresinin hayırlı ve Sendikanız, camiası için uğurlu olmasını en samimi duygularımızla dileriz.

Saygılarımızla,

Türkiye Müzisyenler Sendikası İdare Kurulu Adına Başkan Zekâi Apaydın

İşçi sınıfının teşkilâtlanması, İçtimaî haklarının elde edilmesi yolunda sarfettiğiniz kıymetli mesailerinizi yakinen ve takdirle takip etmekteyiz.

Büyük Kongrenize bu yolda üstün başarılar diler, yüksek gayelerinin tahakkuku uğrunda mesaî sarfeden delege arkadaşlarımıza muvaffakiyet dileklerimizi sunarız.

İstanbul Basın Teknisyenleri Sendikası Adına Genel Sekreter İbrahim Güzelce

Akdetmekte olduğunuz II ci büyük kongrenizde Türk işçisi namına hayırlı kararlar almanızı temenni eder ve yeni seçilecek idare kurulu arkadaşlarımıza başarılar dileriz.

Yönetim kurulu adına Başkan Mustafa Şahin

Sendikanızın II ci. Büyük kongresine davetinizi sevinçle karşıladık Sendikamızın kongresine hazırlık dolayısile samimi davetinize icabet edemiyeceğimizi üzülerek bildirir, müşterek davalarımıza kongrenize muvaffakiyetler temenni ederiz.

Sonsuz sevgi ve saygılarımızla.

M.M.V. İstanbul Deniz Fabrikaları İşçileri Sendikası 2. ci Başkan Vedi Besen

MADEN İŞ Sendikası Sayın kongre başkanlığına bugün akdetmekte olduğunuz kongrenin hayırlı ve başarılı geçmesini temenni eder.

Bütün delege arkadaşlara hürmetlerimi arz ederim.

Oleyis Başkanı Yunus Yakar

İstanbul Çikolata ve şekerli sanayi işçileri sendikası mensupları kardeş Maden — İş Sendikası mensuplarına hayırlı muvaffakiyetler temenni ederken İşçi Davasına faydalı kararların istihsâlini diler.

Çikolata ve Şekerli Sanayi İşçileri Sendikası İdare Kurulu

Memleket çapında mümtaz bir mevki arzeden madeni eşya işçilerinin aktetmekte oldukları büyük kongrenin Türk işçisi için faydalı ve başarılı olmasını Allahtan diler yeni seçilecek idarecilerine başarılar temenni ederiz.

Su İşçileri Sendikası Yönetim Kurulu adına Genel Başkan Cemil Sermiyesoğlu

Bu aziz topraklar büyük değer taşıyan madenlerle doludur. Bu madenleri değerlendirmek için ömrünü vakfeden TÜRK MADEN İşçilerinin feragat ve fedakârlığının ihyası ile milletimize malolabilir.

Yüksek duygulu Maden İşçilerinin muhterem kongrelerine vahdet ve tasanütlerinin numunesini memleketimize duyurmalarını ve irşatına vesile teşkil etmelerini dilerim.

Ayakkabı — İş Başkanı Ömer Lütfu Şirin

İşçi Sınıfının İçtimaî haklarının korunması ve onların bir teşkilât halinde gelişip kuvvetlenmesi uğrunda mesaî sarfeden genel kurulun muhterem delegelerini hürmetle muhabbetle selamlar ve bu uğurdaki mücadelelerinin işçi sınıfına iyi yarınlar getirmesini bütün kalbimizle temenni ederiz.

İstanbul Basın Teknisyenleri İdare Heyeti Adına (Muhasip) Mustafa Gün (Genel Sekreter) İbrahim Güzelce (İkinci Başkan) Nihat Türkment

Türkiye Maden, Madeni Eşya ve Makine Sanayii işçilerinin akdetmekte oldukları olgun ve muhteşem kongrelerinin gerek kendilerine ve gerekse tekmil Türk işçisine yeni ufuklar açacağına ve büyük faydalar sağlıyacağına emin olduğumuzu bildirir yeni vazifelilere en samimi hislerimizle başarılar dileriz.

Selâm ve saygılarımızla,

Y.K.M. İdare Heyeti adına Genel Başkan Nâzım Yazıcı

HAKKI NART
Eyub Şubesi Başkanı Ayvansaray Civata fabrikasında çalışmaktadır. Tanınmış pres işçisidir. İşyerinde işçi mümessili seçilmiştr

RAGIP GÜRLER
Zonguldak Maden, Kömür işçileri Sendikasının iç işleri Başkanıdır. Kongrede misafir olarak bulunmuştur

---

ZAYİ

Karagümrük Orta okulundan aldığım pasomu kaybettim. Yenisini alacağımdan hükümsüzdür. C. 1 A. Ata Yıldız

---

Bir iş verenin iddiası yerinde görülmedi

Berec Pil ve Batarya Fabrikası Maden - iş koluna girdi, Sendika iş ihtilâfını hakem kuruluna götürdü

Rami'de kurulu Berec Pil ve Batarya Fabrikası işçilerinin müracatı üzerine Türkiye Maden - İş Sendikası, adı geçen işyeri ile ücretlere zam yapılması hususunda topluluk la iş ihtilâfı çıkarmıştır.

Müessese, kesin uzlaşmada pil işinin Kimya Sanayiine girdiği idiası ile, Türkiye Maden - İş Sendikasının ihtilâfta aracılık yapamıyacağını bildirmesi üzerine, İstanbul Bölge Çalışma Müdürlüğüne bir komisyon tahkikatı yaptırılmıştır.

Yapılan tahkikat neticesinde komisyon teker teker, fabrikada yapılmakta olan iş cinslerini de zikretmek üzere bir rapor vermiş, Fabrikanın doğrudan dogruya Türkiye Maden - İş Sendikasına girdiğini ve bu işkolunda bulunduğunu, ve Sendikanın bu fabrika ve bu iş ile alâkalı her türlü işçi müracaatına bakabileceğini bildirmiştir.

Bu sebeple yeniden yapılan kısmî uzlaşma toplantısında müessese bazı zorluklar çıkarmak istemişse de kısmî uzlaşma safhası ikmal edilmiş ve ihtilâf İl Hakem Kuruluna intikal ettirilmiştir.

Yabancı sermayenin iştiraki ile kurulmuş olan bir müessesede, birkaç senedir daima soyal nizama aykırı hareketlerin tezahürü, üzüntü yaratmıştır. Müessesenin daha makul hareketlere tevessül etmesi beklenmektedir.

Maden-işın Kongresi

Câbir Metilli bir kısım kongre delegelerine bir husus hakkında izahat verirken

(Baştarafı 1 ncide)

ha iyi çalışması lâzım geldiğini Maden — İş gazetesine daha çok önem verilmesini, sendika idareicilerinin şubelerle daha sıkı işbirliği yapması gerektiğini belirtti.

Hakkı Nat, şubelerin her gün açık bulundurulması lüzumu üzerinde durdu. Profilo fabrikasından Sait Gök bir çok işyerlerinde hıfzıssıhha kanunu hükümlerine riayet edilmediğini işaretle işverenlerin iş kanununun yalnız 13. ve 16. maddelerine riayet eylediklerini ileri sürdü. İşçi mümessillerinden bir kısmının "yağcı" olduğunu belirttikten sonra sendika temsilciliğinin zaruretini belirtti. Mehmet Yörük iç yönetmeliklerin tek taraflı olarak hazırlandığını ve işverenleri koruduğunu söyledi. Tevfik Deniz, iş kazası geçiren işçilerin tazminat paralarının tam olarak İşçi sigortalarından alamadıklarını ve sigortada bir çok aksaklıklar gördüklerini bildirdi. Islâhını istedi. Celâl Büyükaydın (İzmit), kendi sendikalarının başkanı hakkında bazı şikâyetlerde bulundu Maden — İş gazetesinin üyelere para ile satılması gerektiğini bildirdi. Bu arada grev hakkının tanınacağına inandığını söyled.

Kongre başkanlık divanı gönderilen tebrik telgraflarını ve mesajları okuyacağını bildirdi. Birçok kardeş sendikalardan gönderilen başarı telgrafları ve kongreye iştirâk edemiyen birçok tanınmış zevat Maden — İşe sevgilerini bildiriyordu.

Verilen bir takrir Türk — İş Başkanı uNri Beşerin bir konuşma yapmasının delegelerce istendiğini bildiriyordu.

Nuri Beşer alkışlarla kürsüye geldi ve dikkate değer bir konuşma yaptı. Başkan, Maden — İş Sendikasına Türkiye ölçüsünde duyulan sevgi ve ilgiye işaret ettikten sonra Miletvekili seçilmek arefesinde durgunluk devri geçiren sendikacılığımızın artık iş yapma safhasına geçtiğini belirtti. Hangi siyasî kanaatte olursa olsun herkesin sendika camiası içinde yalnız işçi ve çalışma meseleleri ile ilgilenmekte olduğunu müşahede ettiğini bundan sevinç duyduğunu söyledi, aynı partiden olmıyanların birbirlerine sendika saflarında müsamaha ile mukabele etmelerinin övünülecek bir olgunluk sayılacağını tebarüz ettirdi.

Delegelerden Hüsamettin Torun (İzmit)ı daha önce konuşan, İzmitli delegenin ileri sürdüğü tenkitleri cevaplandırdı.

Verilen bir takrir Ankara Mebusu İsmail İnan'ın (Sabık Türk — İk genel sekreteri) bir konuşma yapmasını istiyordu. Takrir kabul edilerek İsmail İnan kürsüye geldi. Sendikacılığın ne şekilde idâme ettirileceğini izahla söze başlayan İnan memleket işçisinin kalkındırılması yolunda elinden geleni esirgemiyeceğini bildirdi. Yeni idarecilere başarılar diledi.

HÜSAMETTİS TORUN
İzmit Şubesi Başkanıdır, İzmit Boru fabrikasında çalışmakta ve işyerinde işçi mümessili seçilmiş bulunmaktadır

İSMET GÜNEŞ
İzmit Şubesi Başkanı vekilidir. İzmit boru fabrikasında çalışmaktad'r. İşçi mümessilidir

Delegelerden İsmt Güneş (İzmit) sosyal yardımlar ve yıllık ücretli izin hakkı üzerinde durdu.

Verilen bir takrir grev hakkının tanınması için ilgili makamlara bir tel çekilmesini istedi. Takrir kabul edildi. Hasan Talay ücretli yıllık izin tasarısının kanunlaşmasını istediğini bildirdi. Bunun lüzumunu izah etti. Sendika idarecilerinin kısa zamanda bütün iş yerlerinde tetkikler yaparak işçilerin dileklerinin tesbiti gerektiğini bildirdi. Muhsin İlkgün Kadıköy semtinde de bir sendika şubesi açılmasını istedi. İşçi Sigortalarından şikâyetçi oldu. Bazı evrakın bulunamadığını bildirdi. Haydar Erdalgil de İşçi Sigortalarını tenkit etti. Reçetelerdeki noksanlıklara dokundu.

Hesap raporlarının tetkiki için çalışmalara geçildikten sonra çalışma raporu hakkındaki tenkidlere Başkan Kemal Türkler birer bire cevap vedi. Tenkitlerin daha çok temenni mahiyetinde olmasına dikkati çeken Tyrklerin konuşması tasvib edildi.

Hesap tetkik komisyonu raporu hesapların doğru ve usulüne uygun olduğunu bildirdi.

İdare heyetinin ibrası oya sunuldu. İttifakla ibra olundu.

Maden kömürü işçileri sendikası başkanı Ragıb Gürler maden kömürü işçilerinden ve idarecilerinden kongreye selâm getirdiğini bildirdi. Maden — İşte gördüğü ahengi, belirtti.

2. yıllık tahminî bütçe de okunduktan ve kabûl edildikten sonra seçimlere geçildi. İlk olarak tasnif heyeti seçildi. Kâzım Narmanlı, Hüseyin Can, Hakkı Nart, Turan Ayan, İsmail Sığın seçimi kazandılar.

Seçimlerde adaylıklarını koymak isteyenler için liste hazırlanmıştı. Bazı işçiler Câbir Metillinin neden listeye yazılmadığını sordular. Kemâl Türkler, Câbir Metillinin çalışmak istemediğini daha önce bildirdiğini söyledi. Câbir Metilli de izahlarda bulunduktan sonra seçimler yapıldı ve kongre başarılı ve tam bir olgunluk içinde sona erdi.

Sendikacılar Valiye Ziyafet verdiler

İstanbul Vali ve Belediye Reisi Mümtaz Tarhan'a Sendikalar Birliği geçen Pazar akşamı Liman Lokantasında bir ziyafet vermiştir. aVali, işçi temsilcileri ile yakından alâkadar olmuş ve bu arada bazı isteklerini yerine getireceğini vaadetmiştir.

Hikâye

Bir işçi kız

Kanar

Gözleri mahmurlaşmış vakit gece yarısını geçiyordu. Vardiyede çalışan işçiler tezgâhların çeşit çeşit seslerini kendilerine ninni addediyorlardı. Birden acı bır ses duyuldu. Fabrika bir anda karışdı. Herkes koşuşuyor birbirlerine soruyorlardı ne oldu hâdiseyi duyan aynı acıyı kendinde hisseder gibi oluyor. Tezgahının başına dönüyordu. Gördünmü arkadaşım Allah cümlemizi korusun bizim işler hiç dalgınlığa gelmiyor. Ufacık bir hata arkadaşımızı yarım etti ömrünün sonuna kadar etrafındakilerin acıyarak bakışları arasında yaşamaya çalışacak hem de genç yaşında.

— Yarası çokmu?

— Kol tamamen gitti.

— Fedakâr efendi kendi halinde bir arkadaştı sanatının da ehil idi kolay kolay yeri dolmaz bu haftada nişanlanacaktı değil mi?

— Ha sahi ya bu daha acısı Kayanın gözleri doldu "yeter arkadaşlar benim tahammülüm kalmadı zaten vakitte geldi yıkanalım.,,

Paydos zili çalmış tezgâhları istop eden fabrika derin bir sessizliğe gömülmüşdü. Biraz sonra diğer vardiya işbaşı edecek yine makina sesleri yine kaynaşma işçiler tezgâhlarının başında ama bir kişi artık bura ya gelemiyecekti Kayanın arkadaşı Adil haftalar aylar ilerledi Adil hastahaneden çıkmıştı artık kolu hemen hemen omuzundan yokdu.

— Kaya.

— Söyle arkadaşım?

Benim için bukadar içlenip üzülmene gönlüm razı gelmiyor beni seversen.

— Adil sen neler konuşuyorsun mümkün olsa kolumu kesip sana vereceğim ama elimden birşey gelmiyor.

— Üzülme Kaya ne yapalım olan oldu.

— Adil nişanda bozuldu değil mi?

— Maalesef öyle nasip değilmiş onu sonra düşünürüz. Adil le Kaya dışarda dertleşip konuşurlarken fabrikanın içinde de Gülnaz ile Nadide birbirleri ile dertleşiyorlardı Gülnaz Adili seviyor kendisine bir türlü açılamamıştı. Halbuki onu sever gibi görünen nişanlısı insanlığını göstereceği bir zamanda onu yalnız bırakmıştı. Nadide Kayayı seviyordu bir aralık Gülnazın meselesini Kayaya açmıştı. Kayada dengine getirip Adile söyleyecekti şimdi ise Gülnaz ağlıyor Nadide onu teselli etmeye çalışıyordu. Bir aralık Nadide geçim mevzuunu ele aldı Adil artık hiç çalışamaz bunu hiç düşündünmü diye sordu Gülnaz güzel gözlerini Nadidenin gözlerine dikti.

— Düşündüm kardeşim.

— Bana da anlatsana?

Onu almak isteyen onun aldığı parayı süsüne saltanatına yeter buluyor keyfi ön plâna alıyordu şimdi bu kesildi oda vazgeçti ama ben öyle düşünmüyorum seviyordum Adili seviyordum durumum malûm işçi ağa beylerim babalarım gibi bende anlımın teri ile ıslattığım ekmeği yiyor bununlada iftihar ediyorum şimdi ise bunu onunla paylaşır onu mesud etmek için elimden geleni yaparım Adil bu kazaya onun yüzünden uğradı hep onu düşünüyordu.

— Ağlama Gülnaz ben yarın Adile meseleyi bizzat açacağım Kayada bana yardım eder.

— Kardeşim Nadide teşekkür ederim ama o kılasda erkekler bu durumları pek hazmedemezler.

— Hayırlısı Allahdan.

Odanın içi kalabalık Adilin annesi misafirlerini ağırlıyor biryandanda konuşuyorlardı evet hanımefendi Adili yeniden nişanlıyacağız sizde tanırsınız.

— Hatırladım şu işçi kız.

Demindenberi devam eden tatlı konuşmalar Adilin gür sesile kesildi.

— Afedersiniz efendim neden öyle söylediniz.

— Fabrikada çalışıyorda.

— Bu bir suçmudur?

— Şey değil ama.

Adil hep hazır yiyenlerin arasında olduğunu düşününce konuşmanın dertlerini dökmenin tam zamanı olduğu kanaatı ile ağır konuşmaya başladı.

— İnsan fakir olabilir işçide olabilir hattâ üstünde temiz bir yamada ayıp değildir yeterki kalbi temiz zengin duyguları insanlık meziyetleri ilede süslü bulunsun ben zaten kolumu makineye değil severmiş gibi görünüp ters dönen birine kaptırdım zamanında haberim olsaidi ne güzelli kne servet ne mevki hiçbirşey düşünmeden içi şefkat ve insanlık dolu bir kalp bulurdum nasip böyle imiş beğenmez gibi bir hal aldınız o işçi kızki beni mesud edecek ama ben onu ümid etmediği bir varlıkla karşılıyacağım.

— Hakikaten aradan uzun yıllar geçmiş saçları beyazlaşan Adille Kaya sermayelerini daha yararlı sahalara yaymayı düşünürken bir yandada neş'e dolu yuvalarına bir an evvel koşmak için can atıyorlardı.

Kongre ilânı

Değirmisaz Kömür işçileri Sendikası Başkanlığından:

Sendikamızın 8 nci devre Genel Kogresi 5/Ocak/958 Pazar Günü Saat 11 de İşletme Sinema Salonunda yapılacağından Sayın Üyelerimizin teşrifleri ehemmiyetle rica olunur.

GÜNDEM

A — Yoklama.
B — İstiklâl marşının hep birlikte söylenilmesi.
C — Sendika Reisi tarafından kongrenin açılışı.
Ç — Kongre riyaset divanı seçimi.
D — İdare kurulu haysiyet divanı ve murakabe heyetlerinin faaliyet raporlarının okunması.
E — Okunan raporların tenkidi ve verilecek cevaplar.
F — Hesap tetkik komisyonunun seçilmesi.
G — Ana nizamnamedeki eksiklerin tamamlanması için tüzük komisyonunun seçimi.
İ — İdare heyeti, Haysiyet divanı, murakabe heyetlerinin ibrası.
I — Yeni yıl tahmini bütçesinin tetkik ve kabulü
H — Serdedilecek dilek ve temenniler.
L — Üst kademelere gönderilecek delegelerin seçimi.
M — İdare kurulu, murakabe ve haysiyet divanı üyelerinin gizli reyle seçimi.
N — Mesleki bir federasyon kurmaya veya bir federasyona girmeye karar verilmesi.
O — Kongreyi Kapatış.

Sekreter Sendika Başkanı
M. Kemâl Tezelli Mustafa Demir

Kongre intibaları

BAŞKAN VE GENEL SEKRETER HASTA İDİLER — İDARECİLERLE KVUVET KAYNAĞI — GÖĞÜS KABARTAN NETİCE — ÜYELER ARASINDAKİ BAĞLILIB

(Baştarafı 1 ncide)

rın yardımına ihtiyaç duyarlar.

Bütün üyeler arasında bağlılık, kardeşlik mevcut. Bu mevcudiyet büyütülmeli. Bunun için; idareci çalışması kâfi gelmez. Bütün arkadaşlar hep birden çalışıp bir yandan Sendikanın ilerlemesini sağlarken bir yandan da idareciler neler yapıyor? Nasıl çalışıyor? Diye kontrol edilmeli. Duraklama olmaz ya! Maazallah şayet rastlanırsa kamçılanmalıdır.

Kongreden sonra, Seçim Tasnif Komisyonu Çalışıyor, rahatsız olan Başkan Kemal Türkler, arkadaşım, arkadaşları ile hasbıhal ediyorlardı. Kendilerini yanına yaklaştım. "Rahatsızlığınız ne âlemde?,, diye sordum. Gözlerini, gözlerime dikti. "Arkadaşlarım bana kuvvet ve kudret vermadı.,, dedi. Kelimeleri başarıcılık edası ile sıralarken ne kadar bahtiyar olduğunu benimle beraber oradaki arkadaşlar dagördüler.

Üye arkadaşlarım kıymetli reylerinizle, itimat ederek başınıza getirdiğiniz bu insanların böyle başarıcı olmaları sizlerin elindedir. Yazımın başında dabelirttim; sizler kuvvet ve enerji kaynağısınız. İlgilenmeniz, Sendika camiasına katılmış arkadaşlarla yakından temasınız, onları da aramızda bulundurmaya gayret göstermeniz Sendikayı daha kısa zamanlarda büyük hamleler yapmağa muktedir duruma getirecektir. Vatanımızda Sendikacılığın ilerlemis, istihsalin artması dolayısiyle bizlerin yarını demektir.

Aktedilen örnek kongre Maden - İş'in her üyesinin göğsünü kabartıyor. Daha iyi günlerde daha muazzam kongreler yapmak nasip olur. Bizlere yalnız çalışıp da bu mutlu günde yatağa düşüp bulunamıyan Ruhi Yümlü arkadaşım namına üzüldüm. Çünkü çok emeği vardı. O günkü muazzam durumu da görmesini sizler gibi ben de arzu ederdim.

YAŞLI ŞOFÖRLERE İŞ VERİLMİYOR

İ. E. T. T. İdaresi 40 yaşını geçmiş kimseleri şöför olarak almamaktadır. Fakat, bu arada İdarede çalışıp şöför ehliyeti olanların müracaatları da bu yaş haddi ileri sürülerek reddedilmektedir.

Bu durum şöför olmak isteyen İ. E. T. T. mensupları arasında üzüntüye sebep olmaktadır.

Sendika, 8000 liralık ikramiye temin etti

Türkiye Maden - İş Sendikasının, Ortaköy'de kurulu Moiz Gabay Teneke Kutu Fabrikası ile çıkarmış olduğu toplulukla iş ihtilâfının Sendika ile Müessese arasında yapılan müzakereler neticesinde bir anlaşmaya bağlandığını ve ücretlere, işçileri memnun edici zamlar yapıldığını bildirmiştik.

Yılbaşından önce 36 işçiye 8 bin lira ikramiye tevzi edilecektir.

İşçiler, Sendikaya memnuniyetlerini bildirmişlerdir.

ZAYİ

Kocaeli Nüfus Müdürlüğün den almış olduğum nüfus kâğıdımı kaybettim. Yenisini alacağımdan eskisinin hükmü yoktur. **İsmail Sığın**

Maden - iş üyelerine

(Baştarafı 1 ncide)

İstanbul dışı faaliyetler genişletilecek ve hattâ, bu bölgelerle meşgul olmak üzere bir büro kurularak, muhtelif bölgelerde teşkilâtlanma meselesi sür'atle neticelendirilecektir. Böylece Edremit, Elâzığ, İzmir, Eskişehir, Van, Ankara ve Adana gibi bölgelerde sendikamızın Bölge Merkez şubeleri kurulmuş ve İzmitte olduğu gibi üstün bir faaliyete açılmış olacaktır.

İstanbul dahilinde ise, mevcut semt şubelerinin faaliyet mevzuları genişletilecek ve çalışmalarına hız verilecektir. Gerekli şubelerde, imkân olduğu nisbette ücretli kadrolar ihdas edilerek, merkez binamızda olduğu gibi şube dairelerimizin de her an üyelerimizin müracaatına açık bulundurulması için çalışılacaktır.

Henüz şube teşkilâtı bulunmayan Topkapı — Maltepe, Şişli, Silahtarağa, Kadıköy — Kartal, Sirkeci — Mahmutpaşa — Beyazıt, Ortaköy gibi semtlerde şubeler kurulacaktır.

İstanbul Dahilinde çalışmak üzere, sendikamızın müfettiş kadrosu genişletilecek, bu müfettişler her hafta İşyerlerini daimi vaziyette dolaşmak suretiyle, üyelerimizin her türlü şikâyet ve müracaatları yerinde tesbit edilecek ve bu müracaat ve şikâyetlerin sür'atle halledilmesi cihetine gidilecektir.

Yıldırım Ekibi, tekrar geniş bir kadro ile faaliyete geçirilecek, üyelerimizin şikâyet ve müracaatlarının kısa yoldan acele olarak halli ve işyerlerinin iş şartları, ve bilhassa iş emniyeti ve işçi sağlığı ile alakalı hususları hakkında sık sık taranması temin edilecektir. Ayrıca yıldırım Ekibine bir vasıta (jip) temini de düşünülmektedir.

Müesseselerde kollektif mükareler tecrübe edilecek, böylce iş şartları, mesai saatleri ve zam meselesi gibi hususlar belli biresasa bağlanmış olacaktır. Üyelerimiz hangi şartlarla çalışacakların ve hangi zamanlarda ne nisbette zam alacaklarını önceden bilmek v eana göre huzur içerisinde çalışmak imkânına sahip olacaklardır.

Yardım sandığında yeni açılan biriktirme kısmı derhal faaliyete geçirilecek, üyelerimizin sandıktan daha geniş ölçüde istifade imkânları sağlanmış olacaktır.

Türkiye çapında bir Yapı Kooperatifi ile İstihlâk Kooperatifi kurularak derhal faaliyete geçirilmek üzeredir. Yapı Kooperatifi bilhassa aylık kazancı az olan üyelerimizi ev sahibi yapma prensibini esas olarak alacak. İsthlâk Kooperatifi ise, üyelerimize Anadoludaki istihsal sahibi köylünün satış fiatına yakın bir fiat üzerinden çok ucuz olarak gıda maddesi temin edecektir.

Bundan başka bazı bölgelerde sendika binaları yaparak üyelerimizin, düğün gibi toplantılarında istifadelerne sunulmak programımız içerisindedir.

Senelik ücretli izin kanunu çıktığı takdirde, yaz aylarına münhasır olmak üzere kamp teşkilâtı kurulacak, üyelerimizin gruplar halinde, aileleri ile birlikte olmak üzere, sayfiye yerlerinde her Türlü düşünceden uzak ve ucuz istirahatleri temin edilecektir.

Görülmektedir ki sendika olarak faaliyetlerimizde bütün gaye, üyelerimizin refaha kavuşmalarını daha istikrarlı ve huzur içerisinde çalışabilmelerini temin etmektir. İlk bakışta, yapılmasından bahsettiğimiz hususlar belki hayali mevzular gibi görülebilir. Fakat, sendikamızın bilhassa son seneler içerisindeki çok geniş inkişafı ve çok kısa zamanda başarmak üzere giriştiğ büyük işler, önümüzdeki günlerde yapılacağından bahsettiğimiz hususların hayali olmadığını göstermektedir. Yapılacağından bahsedilen işlerin hepsi olmasa bile, büyük bir kısmının, üyelerimiz menfaatine müsbet neticelere ulaştırılacağı bir hakikattir.

Bu sebeple sayın üyelerimizden tek isteğimiz, sendikamız aleyhinde söylenecek tek sözle dahi tahkik etmeden inanmamak, ve sendikaya sıkı sıkıya bağlı bulunmak suretiyle, çalışmalarımızda itimat ederek işbaşına getirmiş oldukları idarecilere yardımcı olmaktır.

Sendikamız üyelerimizin sendikaya bağlılıkları nisbetinde inkişaf edecek ve kuvvetlenecek ve dolayısıyla üyelere o derece üstün fayda sağlıyacaktır.

Bu sebeple yeni yıla girerken üyelerimizin sendikaya ve birbirlerine karşı olan bağlılıklarının artmasını, iş ve aile hayatlarında sıhhtli, mes'ut ve müreffek olmlarını temenni ederim.

İşçi Seminerlerine yeniden başlanıyor

B tipi seminerlere 20 şer öğrenci alınacak

Çalışma Vekâleti İş ve İşçi Bulma Kurumu ile Amerikan Yardım Teşkilâtı İşçi Ataşeliğinin müştereken hazırlamakta olduğu işçi tekâmül kurslarına yakında şehrimizde başlanacaktır. Mister Barret bugünlerde İstanbula gelecek ve sendikacılar idarecileri ile görüşecek açılacak seminerlerin programı ve çalışma tarzlarını tesbit edecek ona göre sendikalardan öğrenci ve öğretmen isteyecektir.

Sendikacılar derslerde, Türk ve Amerikan hocalarının bulunmasını bilhassa Üniversite öğretim üyelerinden istifade edilmesini lüzumlu bulmaktadır. Teşkil edilecek program komitesine İş ve İşçi Bulma Kurumu şube müdürü Dr. Ekmel Zadil başkanlık edecektir. Seminere yalnız 20 sendikacı alınacak, her gün üç saat mü nazara şeklinde ders yapacaklardır. Bu semineri ikincisi tâkip edecektir.

Maden-iş'in dostlarına 1958 yılbaşı hediyeleri

— Merhaba Mıstık!..

— O!. Merhaba gardaşım

— Derhal toparlayıp cebine soktuğun kâğıtlarda ne vardı;

— O. Gusura galma emme.. Söylemen...

— Ama söylesen de, söyleme sen de ben gördüm!..

— Sahimi söyledin.. Vah vah, beni gafil avladın desene.. Ney se, öyleyse sana gösteririm..

— Sene arkadaşlara yeni yıl Hediyesi hazırlıyorum!..

— Öyle ben bu işi düşünmeyecem de kim düşününecek.

Al, oku da bak, yalnız acele ile unuttuğum veya verdiğin hediyeyi beğenmiyen dostlarım çıkarsa onlar da gusura galmaz gayri, Malumya Böyük kongreden çıktık, henüz daha yorgunuk..

— Ver bakayım, Evet enbaşta en üst kadememiz olan Türk—iş Reisi var..

— Öyledir, böyüklerimizi unuturmuyuk..

— Okuyayım bakayım: Nuri Beşer'e yedek parça..; Cemil Gider'e bir Kır At; Ömer Ergün'e Muti bir hademe; Mehmet İnhanlı'ya bedava sirke; İbrahim Denizcier'e Çene Makinası M. Ali Sarı'ya Makas; Ahmet Muşlu'ya Muşu Kalkındırma işinde kullanmak için büyük çapta vinç; Kemal Sülker'e iyi hizmet eden Komi; Bahir Ersoy'a kurt işlemez ağaçtan yapılmış koltuk; Celâl Beyaz'a ya sabır tesbihi; Sabri Tığlı'ya Abana Marka billur sürahi, Avni Erakalın'a diş tozu, Rıza Güven'e kürsü, Süreyya Birol'a göstermelik bir ilaç şişesi ve bol bol göz yaşı; Mahmut Yüksel'e Keçiörende gecekondu; Rüştü Güneri'ye yat, Ziya Hepbir'e Cağaloğlunda 9 odalı gecekondu; Şaban Yıldız'a Müşteri: Kemâl Türkler'e bol bol mesai arkadaşı.

Ruhi Yümlü'ye nişan yüzüğü, Kâzım Narmanlı'ya ilham perisi; İsmail Sığın'a cefâkarlık madalyası; Hakkı Nart'a yoğurtçuluk ruhsatiyesi; Hüseyin Demircioğlu'na rey; Cabir Metilli'ye Geçmişe sünger; Nafi Metilli'ye idare; İsmail Atmacay'a ıkramiye evi; Ahmet Tereci'ye idareci arkadaşlar; Sabahaddin Hoşgör'e kadirlik muskası; Ali Birdal'a dikkat; Enver İçten'e uzun ömür; Yusuf Sidal'a otobüs; H. Fakabaşmaz'a mesai; Emrullah Gültekin'e boş vakit; Nureddin Kalpacan'a kıravat Hacı Engin'e zam; Hayri Güneş'e madalya Mahfazası; Salih Çakır'a boş oturma rekoru; Mehmet Agdeviren'e lastik çizme; Cemal Siyer'e faaliyet; Yunus Şaşmaz'a vizite kâğıdı; Adnan Hepgül'e Ücretli Kadro; Veli Sayındaş'a mes'ut ve bahtiyarlık; Raşit Özkepçe'ye zayıflama sporu; Ulvi Alatan'a sözünde durma; Aziz Kezler'e Pazar yemviyesi, diğer bütün üyelere sendikacılık aşkı, bütün işçilere grev hakkı, senelik ücretli izin, asgari ücret, işsizlik sigortası, ikramiye, zam, zam zam...,

İşverenlere Bol bol Ham madde, Bedava çalışan işçiler, sabur. küpü...

— Peki Mıstık, sendikamıza bir şey yokmu?

— Var, sendikamıza da kongremizde kabul edilen faaliyet programında başarılar temenni eder, İdarecilerimize sıhhat afiyet dileriz

MISTIK

Ahmet Terecenin konuşması

"Ben Halıcıoğlu Damus Demir Çekme Fabrikası İşçi Mümessili Ahmet Tereci, sizleri hürmetle selâmlarım.,,

Sendikamızın yükselmesi için birlik ve paraya ihtiyaç vardır. Üye adedini çoğaltmak için elbirliği ile çalışalım. Aidatlarımızı namus borcu imiş gibi ödeyelim. Çünkü, Sendika kasasına toplanacak olan bu paralar, bizleri refaha ulaştıracaktır.

Hiç şüphe yok ki, bütün arkadaşlar Sendikaya üye olmak ve aidat ödemeyi kutsal bir vazife telâkki ederler. Maalesef bazı işyerlerinde geri zihniyetli patronların kin ve garesine muhatap olmamak için bu vazifeden kaçınıyorlar.

Kanaatimce bu korkuyu bu gibi yerlerden bir paçavra gibi kaldırıp atmak için Sendika aidatlarının her ay işyerleri muhasebesinden tahsil edilmesi, bu tahsilâtın kanun yolu ile mecbur edilmesi elzemdir. Bu böyle olduğu takdirde Türkiye Sendikaları sür'atle kalkınacak, işçilere, melekte faydalı bir hale gelecektir.

Muhterem arkadaşlar, hiç tereddütsüz hepimiz, vatanımız için değil paramızı canımızı seve, seve veririz. Yalnız şu bizim vergi kesintilerinden bütün işçiler gibi ben de müştekiyim. Küçük esnaflar bile gelir vergisine göre bir senelik geçimini temin ettikten sonra kazancının zannedersem, 7 bin lisasından sonra vergi ödüyorlar. Biz işçiler ise, el kalifiye olanımız bile, bir senede zor güç geçimimizi sağlıyabiliyor ve bir kenara 3-5 kuruş atamıyoruz. Durum böyle olduğu halde ayda 480 lira hak eden bir işçiden 100 lira vergi kesiliyor. Bu kesinti bizi mağdur ediyor hiç olmazsa kesintinin yarıya indirilmesi en büyük temennimdir.